



ESTIMADO CLIENTE:
LE ENVIAMOS ESTA FACTURA QUE ROGAMOS HAGA EFECTIVA EN CUALQUIERA DE NUESTRAS OFICINAS DE COBROS PRESENTANDO EL EJEMPLAR COMPLETO.

ESTIMADO CLIENTE:
ENVIAMOSLE ESTA FACTURA QUE ROGAMOS HAGA EFECTIVA EN CUALQUIERA DE NUESTRAS OFICINAS DE COBRAMIENTO PRESENTANDO O EJEMPLAR COMPLETO.

OFICINA COMERCIAL	N.º DE FACTURA	F. EMISIÓN / DATA EMISIÓN	F. LÍMITE DE PAGO / D. LÍMITE PAGO
		06-01-09	25-01-09
DIRECCIÓN DE SUMINISTRO / ENDEREZO DA SUBMINISTRACIÓN		TITULAR DEL CONTRATO / TITULAR DO CONTRATO	N.I.F./C.I.F.

TIPO CONSUMO	N.º CONTADOR	LECT. ANTERIOR	LECT. ACTUAL	CONSUMO	CÁLCULOS DE FACTURACIÓN	IMPORTE EN EUROS
TOTAL	005277096	78534	79374	840	FACTURACIÓN POR POTENCIA 3,30kW X 7,00€5FS X 1,634706Eur FACTURACIÓN POR CONSUMO (840 - 28) kWh X 0,108329Eur IMPUESTO ESPECIAL SOBRE LA ELECTRICIDAD (98,75Eur X 1,05113) X 4,864%	10,79 87,96 5,05
PERÍODO DE LECTURA					ALQUILER EQ. MEDIDA / ALUQUER EQ. MEDIDA	
30-10-08 A 05-01-09		C.N.A.E. 95100	N.º DE PÓLIZA 991010304095	IVA POTENCIA Y CONSUMO IVE POTENCIA E CONSUMO 16,0% 103,80Eur) +16,0% 0,00Eur) ...		16,61
					IMPORTE TOTAL 120,41 €	

DATOS DE CONTRATACIÓN	COSTES SEGUN D.O.E.
TARIFA: 2.0.2 BOE = 28-06-08 MODO POTENCIA = 1 POT. CONT = 3,30kW	COSTES SEGUNDO B.O.E. 31-12-08
	COSTE DEL SERVICIO EN % 94,641
	COSTES PERMANENTES DEL SISTEMA EN % 5,090
	COSTES DE DIVERSIFICACIÓN Y SEGURIDAD DE ABASTECIMIENTO EN % 0,269

No se indica qué lectura es la real y cuál la estimada

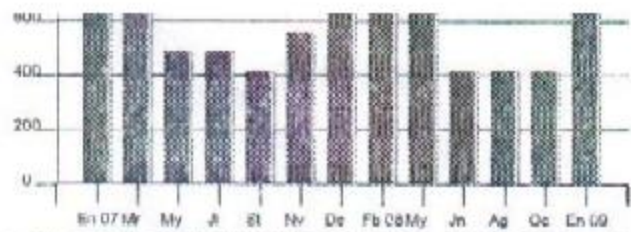

SU CONSUMO MEDIO DURANTE LOS ÚLTIMOS 12 MESES HA SIDO DE 1,37 EUROS/DÍA

PARA CUALQUIER ACLARACIÓN, HAGA REFERENCIA A ESTOS DATOS PARA CALQUERA ACLARACIÓN, FAAGA REFERENCIA A ESTES DATOS

CENTRO DE SERVICIO AL CLIENTE 24 HORAS
901 404 040

N.º IDENTIFICACIÓN DEL SUMINISTRO
N.º IDENT. DA SUBMINISTRACIÓN
413217001.7

RESOLVEMOS CUALQUIER DUDA O PREGUNTA QUE USTED QUIERA REALIZAR LAS 24 HORAS DEL DÍA Y LOS 365 DÍAS DEL AÑO.
RESOLVEMOS CUALQUIERA DÚBIDA OU XESTIÓN QUE YUNTAPOUSI MOPERA REALIZAR AN 24 HORAS DO DÍA, OS 365 DÍAS DO AÑO.

www.unionfenosa.es

DE ACUERDO A LO ESTABLECIDO EN EL RD 1578/2008, A PARTIR DEL 1 DE NOVIEMBRE LE REMITIREMOS LA FACTURACION MENSUALMENTE SIN QUE ELLO SUPONGA SOBRECOSTE ALGUNO EN SU CONSUMO DE ELECTRICIDAD.



NOTA INFORMATIVA

PERIODO TRANSITORIO DE TARIFA
PERIODO 1 5 DIAS BOE 31-12-08 TAR: 2.0.2
PERIODO 2 62 DIAS BOE 28 06 08 TAR: 2.0.2
PRECIO POTENCIA PRORRATEADO SEGUN TARIFAS
PRECIO ENERGIA = (62X 0,1077994 + 5X 0,112480)/67
CSMO EXENTO = 28 kWh (CALCULO SEGUN LEGISLACION APLICABLE)
C.U.P.S.:

UNION FENOSA COLABORA CON LA PROTECCIÓN DEL MEDIO AMBIENTE (UNION FENOSA COLABORA COM O MEDIO AMBIENTE) UNION FENOSA COLABORA COM O MEDIO AMBIENTE