

FUENTE: INTERVIÚ n° 1246/13.03.2000 (páginas 12 y 13). Ver el reportaje completo en www.estafaluz.com/interviu2.html

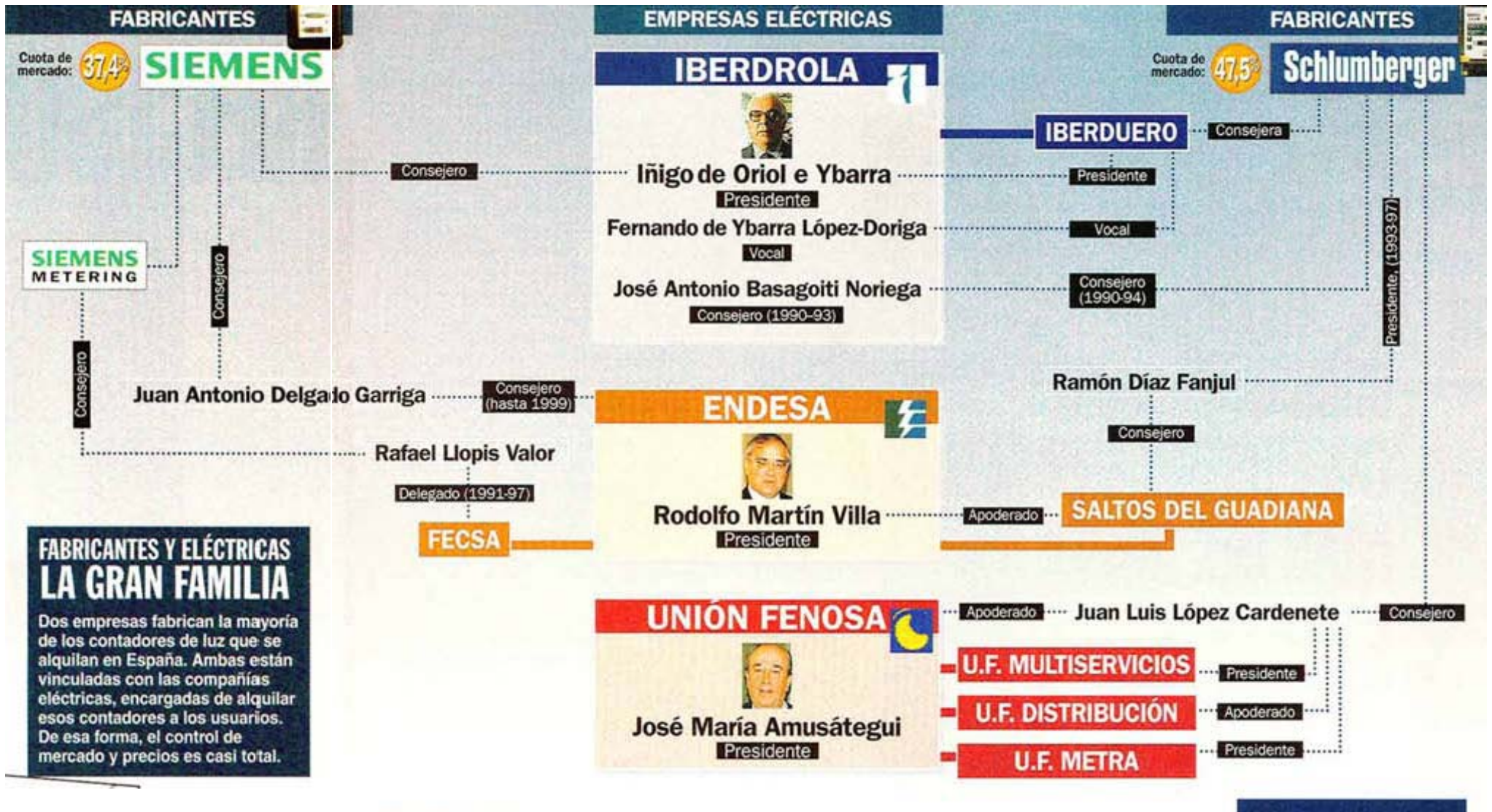

CONSEJOS DE ADMINISTRACIÓN: RELACIONES ENTRE COMPAÑÍAS ELÉCTRICAS Y FABRICANTES DE CONTADORES DE ENERGÍA ELÉCTRICA

NOTAS:

1. Si no se indica el origen específico (p.ej.: Base de datos de *5 Días*), los datos sobre cargos y fechas de inscripción de las personas que figuran en la presente lista proceden de la base de datos de AXESOR (antes, INFOTEL).
2. Para una determinada empresa, sólo se han reflejado un cargo (generalmente, el más importante) y una fecha de inscripción por persona, lo cual no significa que, con anterioridad o posterioridad a la citada fecha, dicha persona no haya ocupado en esa empresa ese mismo cargo u otros distintos.
3. Las empresas fabricantes de contadores están resaltadas en verde.

IBERDROLA

SCHLUMBERGER

Cargo: Consejero

Inscripción: 28.10.96

AGUIRRE GONZÁLEZ, JOSÉ MARÍA

COMPAÑÍA SEVILLANA DE ELECTRICIDAD

Cargo: Consejero

Inscripción: 20.10.98

COMPAÑÍA SEVILLANA DE ELECTRICIDAD I

Cargo: Consejero

Inscripción: 17.09.99

SIEMENS

Cargo: Presidente

Inscripción: 7.06.91

AMUSÁTEGUI DE LA CIERVA, JOSÉ MARÍA

BANCO SANTANDER CENTRAL HISPANO

Cargo: Presidente

Fecha inscripción: 17.04.99 (Base de datos de 5 Días)

UNIÓN FENOSA

Cargo: Presidente

Fecha inscripción: 26.02.93 (Base de datos de 5 Días)

UNESA

Cargo: Presidente (UNIÓN FENOSA)

Fecha inscripción: 24.03.98 (Base de datos de 5 Días)

AVENDAÑO RODRÍGUEZ, EDUARDO

IBERDROLA (Consejera de **SCHLUMBERGER INDUSTRIES** / Fecha inscripción: 28.10.96)

Cargo: Consejero

Fecha inscripción: 28.10.96

SCHLUMBERGER INDUSTRIES

Cargo: Consejero

Fecha inscripción: 28.10.96

DELGADO GARRIGA, JUAN ANTONIO

ENDESA

Cargo: Consejero

Fecha inscripción: 27.10.99

SIEMENS

Cargo: Consejero

Fecha inscripción: 20.05.96

DÍAZ FANJUL, RAMÓN

SALTOS DEL GUADIANA

Cargo: Consejero

Fecha inscripción: 1.02.91

SCHLUMBERGER INDUSTRIES

Cargo: Presidente

Fecha inscripción: 2.11.93

LLOPIS VALOR, RAFAEL

HIDROELÉCTRICA DE CATALUÑA
Cargo: Presidente
Fecha inscripción: 4.07.94

FECSA
Cargo: Consejero
Fecha inscripción: 15.07.97

SIEMENS METERING (antes **LANDIS & GYR ESPAÑOLA**)

Cargo: Consejero
Fecha inscripción: 5.10.94

LÓPEZ CARDENETE, JUAN LUIS

UNIÓN FENOSA
Cargo: Apoderado
Fecha inscripción: 11.01.91

UNIÓN FENOSA DISTRIBUCIÓN
Cargo: Apoderado
Fecha inscripción: 7.02.00

UNIÓN FENOSA MULTISERVICIOS
Cargo: Presidente
Fecha inscripción: 7.01.99

SCHLUMBERGER INDUSTRIES

Cargo: Consejero
Fecha inscripción: 21.09.98

NORIEGA BASAGOITI, JOSÉ ANTONIO

IBERDROLA (Consejera de **SCHLUMBERGER INDUSTRIES** / Fecha inscripción: 28.10.96)
Cargo: Vocal
Fecha inscripción: 5.11.93

SCHLUMBERGER INDUSTRIES

Cargo: Consejero
Fecha inscripción: 11.03.94

DE ORIOL E YBARRA, ÍÑIGO

IBERDROLA (Consejera de **SCHLUMBERGER INDUSTRIES**/ Fecha inscripción: 28.10.96)
Cargo: Presidente
Fecha inscripción: 8.07.91 (Base de datos de *5 Días*)

COMPAÑÍA SEVILLANA DE ELECTRICIDAD
Cargo: Apoderado
Fecha inscripción: 8.04.92

HIDROELÉCTRICA DE CATALUÑA
Cargo: Presidente
Fecha inscripción: 17.09.92

UNESA
Cargo: Presidente (IBERDROLA)
Fecha inscripción: 30.04.98

SIEMENS

Cargo: Consejero
Fecha inscripción: 20.05.96

DE YBARRA Y LÓPEZ-DÓRIGA, FERNANDO

BANCO BILBAO VIZCAYA ARGENTARIA
Cargo: Miembro del comité ejecutivo
Fecha inscripción: 18.04.97

COMPAÑÍA SEVILLANA DE ELECTRICIDAD
Cargo: Presidente
Fecha inscripción: 3.07.97

IBERDROLA (Consejera de **SCHLUMBERGER INDUSTRIES**/ Fecha inscripción: 28.10.96)
Cargo: Vocal
Fecha inscripción: 17.07.91

ENDESA
Cargo: Consejero
Fecha inscripción: 28.06.96

UNESA
Cargo: Presidente (COMPAÑÍA SEVILLANA DE ELECTRICIDAD)
Fecha inscripción: 19.07.93